



# APPEL À MANIFESTATION D'INTÉRÊT



*S'installer  
en maraîchage !*

## Pourquoi un appel à manifestation d'intérêt (AMI) ?

**Chaque projet est unique, chaque territoire aussi.**

L'objectif de cet AMI est d'identifier les porteurs de projets qui souhaitent investir et/ou développer une production maraîchère, dans le département de l'Ain.

## Présentation du bien

L'AMI porte sur 6,85 ha de terrain agricole, sans bâti, destinés à l'installation d'une activité en maraîchage.

*Photos et plans disponibles en pages 3 et 4*



### DOSSIER DE CANDIDATURE

- Présentation du projet et motivation du candidat
- Présentation du candidat et/ou regroupement (CV et copies de diplômes agricoles) illustrant les capacités agricoles + statut juridique de la structure à créer ou existante.
- Approche économique prévisionnelle, plan de financement et/ou besoin de financement  
Identification des circuits de commercialisation
- Précision sur l'ancrage territorial du projet et notamment les liens pouvant être développés avec les collectivités

### PROCESSUS DE SÉLECTION

Le bien appartenant à la Safer, un appel légal à candidater permettra à chaque porteur de projet de se positionner sur ce dernier.

Les candidats participeront ensuite à une audition.

Le comité technique départemental de la Safer se réunira afin d'examiner chaque projet et d'émettre un avis porté à la connaissance des instances décisionnelles de la Safer.



### Calendrier

#### 25 JANVIER 2024

Lancement de l'AMI et début des visites (visites autonomes, parcelles accessibles).

#### 8 FÉVRIER 2024

Publicité légale.

#### 8 AU 27 FÉVRIER 2024

Recueil des candidatures et réception des conditions détaillées opérationnelles.

#### 27 FÉVRIER 2024

Clôture des candidatures.

#### 27 FÉVRIER AU 15 MARS 2024

Auditions des porteurs de projet et échanges complémentaires, si nécessaire.

#### 21 MARS 2024

Réunion du Comité Technique Départemental.

#### PRINTEMPS 2024

Accompagnement du candidat retenu dans la mise en oeuvre du projet.

#### AUTOMNE 2024

Vente de la propriété.

## Photos et localisation du bien

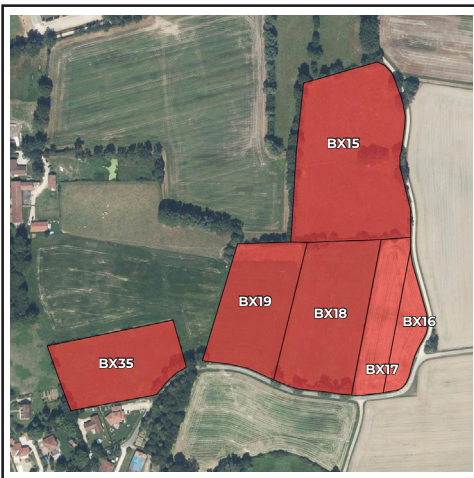
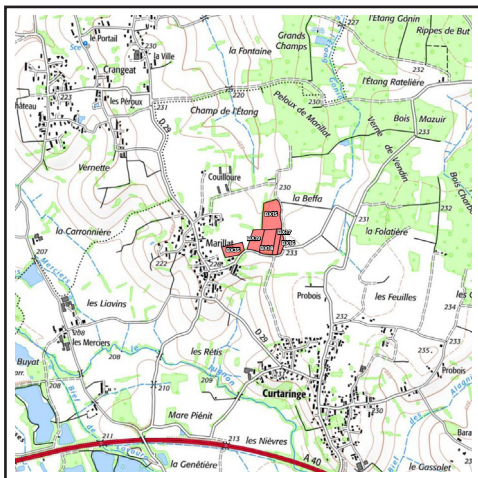
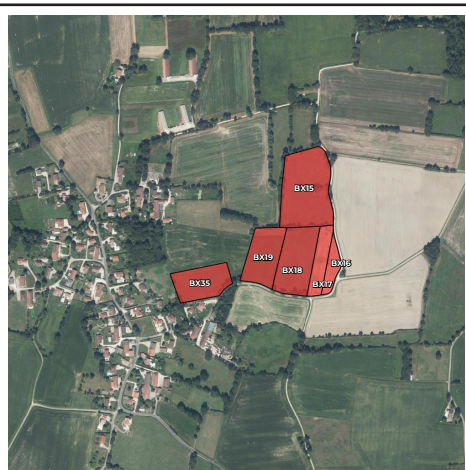
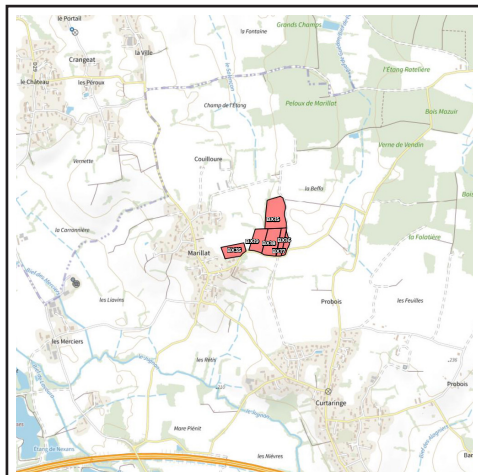

### DÉTAIL DES TERRAINS

**BX15** 2ha 33a 75ca

**BX16** 33a 74ca

**BX17** 52a 92ca

**BX18** 1ha 41a 30ca

**BX19** 1ha 12a 55ca

**BX35** 1ha 02a 09ca

**TOTAL** 6ha 85a 35ca





Photo terrains **BX-16 & BX-17**



Photo terrain **BX-18**



Photo terrain **BX-19**



Photo terrain **BX-35**



**TERRE**  
DE PROJETS

**SAFER AUVERGNE-RHÔNE-ALPES**

Service Départemental de l'Ain

Maison De L'agriculture

4 Avenue du Champ-De-Foire - BP84

01003 Bourg-En-Bresse Cedex



**CHAMBRE D'AGRICULTURE DE L'AIN**

Maison De L'agriculture

4 Avenue du Champ-De-Foire - BP84

01003 Bourg-En-Bresse Cedex